Контрольный экземпляр

Массе а мехкий пролетареш, вlaшагIкхета!

СЕРДАЛО

СОВЕТСКИ СОЮЗА КОММУНИСТИЧЕСКИ ПАРТЕ НОХЧ-ГIАЛГIАЙ ОБКОМА, НОХЧ-ГIАЛГIАЙ АССР ЛАКХЕХЬАРЧА СОВЕТЕИ МИНИСТРИЙ СОВЕТЕИ ОРГАН

«СВЕТ» Орган Чечено-Ингушского обкома КПСС, Верховного Совета и Совета Министров ЧИАССР

Газет арадувл 1923 шера денз ● ШОАТТА, 14 ИЮЛЬ, 1979 ШУ. ● № 84 (6059). ● Мах 2 кепиг.

Кхашкара балхаш лаьгIма далийта, ахархо!

Толам баьккхаршца НИЙСЛЕ!

Ипатовский методагIа яларг чуэдира болг дикагIа ешита вlашгIкхьабикха бозо хьалхенкар Маурски районе В. И. Ленина цIерагIера колхозо кхаа пеледирзош. Уьнаг за вlашгIкхьела хинхоь жаьт-музыра транспортаь ваьлларг пхеанна эконом. кхьагера дича, барг балош болх бир, вlаьзагIонна оьсарг денгара дена дика а ешт. Хий дуалгIа кхашкара яларг чуэдира пулаьс гIайдалорг бовеса опыт йолча сельабинцаь СОЛНЦЕВ Юий Григора цу боазанв массерел а дуьгIгIа яларг вlаьр дер. Яьов хьалгара маттиг цунца кхуъсаш яларг дийнаш гIа бозо нормаш цхьаь оьазгIан чоончийнаш хьазынн. гIар колхоза дикагIерчех вай вогIа комбайнерча ПОПУ-ТИН Владимира.

Ялят массерел а сихагIен чIонгIен чуийла дакъа кхача боазамех ай — «Терский» совхоз. Бончхача сехьаделлина хьомаш бар районе цу боазанв ешт долча комбайнерча КАГЕМАНОВ Мазмудан боча бозаца, дохкача толамашна. Заденн 15 волаш яларг дийнаш 25 гектара гIара совгIа а ялят чуэдир цо.

Кхин гIара хьагIа яьрда ялят дакъалуьш дича бозо беш балгIазвар «Терский» совхоз шофер АЛИЕВ Тенсу. Нормаш дикаа тIехьоначаш а ер яларг дийнаца 60—70 тонн алаг дIезъера цо ъьатта.

Кlи-мирса — 78 кхтоло хьажа хинхоь «Россия» яьлча колхоза комбайнера НОВОСЕЛОВ Николай уьш цера а гIаттара оьсарг къаьлIагIо. Ялят чуэдир нормаш 2—2,5-зза хьагIа оьсарг цо яларг дийнаца.

Ялят чуэдир дикагIа болх бечер опыт — республикан бергIонна ялят кхедерашца. Ялят толамца чуийла дикагIера деррига вlашгIо оьрчIгIера!

Деррига балхаш— цхьатарра

Ипатовский методагIа ялят лаьмбекеч Холодная Николаевск - транспортни комплекс вlашгIа а села сихбоьнна. Цаьр чIаьта кхай тIеи ца хьаьта ялят. Лаьхьаьний массарел дикагIа хьокхаш-маш гойтург боьз беча шофирий Мутушкев Юсуфа Маннаповний Сергеев гIишна. Цар хьанна да беча. Цар байриъ хьалхалаттий совхоза контора хьалхенна. Цар хьанна да беча балхаз дуьнца я «Молния» а. Оьсарг кхъьхарах чIаьнлеч лаьмбекеч массенашца ачкан премеш а елий цаьрга.

Комбайнаш ялят чуийла йоцалларг а цар моттиг кхаш чах муьгIадоьлуш эвенов Дагдаш, пулена тIехьа арадбоьл лаьтта оьхар. Тайкха дохкача пиллаьта ер кулгIучунца дIасиш боаз эвено. Цаьр ши эзар гектар лаьтта чах муьгIадоьлуьхкад совхоза механизаторша Хонов Зе. Чу кхоа и гоьаьл 210 тонн ламазбаь.

Лаьтта 900 гектар яьлча дальнеза. Цунах 245 гектара тIа дохкача хьажIаш дIа-ваьлларг. Хьаьта ерригаш а 600 гектара тIа дIаьвоьрдеш лаш я уш.

Нийса, хьаьт ма могга сихлаьен цIенаьен чуэнца йиш хуэлийта ерригге торонаш оарцатIаьхьа. Кест-кеста вокашт дIаьвоьрдеш кхай тIа. Болх бе беш болаш ешча хьаьх бакъо пайда эца тIера тIаьнна. Цаьгга болу беш ба уьш дешнаш ду боазана къ-ъьатталхой.

Х. МАГОМЕТОВ.

СУРТАШ ТIА: I «Ленаульский» совхоз ялят чуэдирхо да; 2. Кхин чах муьгIадоьлуш ба механизатораш; 3. Лаьтта ма хуэлла сихгIа оьсича.

С.-А. АСХАБОВА сурташ.

ХЬАЛХАЛАТТАРИЙ ХЬОКХАМ

Шеран ялхаш ишкъа

Ишкъа ялхаш ишкъа

Ишкъа ялхаш ишкъа

Ишкъа

КХЕТАМ БАЛАРА БОЛХ ВАХАРЦА АЙХХА БУВЗАШ БЕ

КПСС Наьсарен райкома пленумера

Уж декоIика партIе Наьсарен райкома пленум хилар. Цига дийзар «Идеологически, политико - хIетама болх дIахо тоьбарах» бола КПСС ЦК союзан кхоачамбар районна партийни организацена кхаьхкарна латта декхарцаш дешаш. Цхьана а денна докладчик секретарь А. А. Минаева.

— КПСС XXV съезда решенеш кхоьллина а ей тарас районе хIоттаран хьежаш хиннад къаьхкарнаьхотта коммунистически кхетам бахар дешаш. Идейно - кхетам болх — политико-воспитательни работа — ишттачохьахкинарг партийни, общественни организацеша беш бола болх тоьбарах, партийни экономически дешарах, массови информацеш пропагандан средстваша куглердарах, устни политически агитацо лоьрIам айбарах. Къаьхкъенаматна культурни гIуллакх лоьттадарах а кхидора а денна дийзар районе пленумашка. районна партхIотта собранешка, бюро заседанешка.

Докладчина а цуьг тIехIигIа къамьлаш дьсчар а цкъа санна дуьхьара а белгалдаьккхар берриг кхетамаш болх тоьбарах, цуьг формацин методаш организара дIахо иоьлл де дехка гIуларчу программа санна «Идеологически, политико - хIетама болх дIахо тоьбарах» бола КПСС ПИ совнаьк тIаийолаш.

Цу лоьрIламечу документа тIе белгалдаьккхад, кхетам бахара беча беррига хIетахь бахка дог хиннад а хиннад, долаш а да советски наьха Iилман мировоззрени хьаьр. Цу дахьне коллективашка беш бола болх холуш тоьбаьб, партийни, комсомольски, экономически политпедшар вахарца айккхга дуьна бахьнад.

Дуккхага терго е къинад партийни организацеи пропагандистей кадраш хьахарнара. ТIа-тIе дуккхага хилад лаьт царна коьчаш хиннаг сташ бараш лаккера дешара ден дахьнарна чакхъхьакхаргIи.

Районе беча идеологически балха хьоьг лоьрIламе мотт тIе дIалоьд устни политически агитацо, лекционни пропаганда. ХIанз районна коллективашка кхетама болх беш ю 850 агитатор, 170 политинформатор, 120 докладчик, 256 цIагIарера лектора чулоьл 4550 сар. Къаьхгахиэй коммунистически догуйла болаш къаьхкъенаматна дешане гIуларе долга къаьхкъад бахача малаш куьйгалхо кIашшаIехкетоваша, бетта цIена денга политдепошца.

Нийтта, КПСС XXV съезда да решенеш, ленински къамий политика, советски наьсархьа хьаьжа дерзаш дерзаш цIа нахь дIадоьзийтан политехка плаяша социалистически декхарцаш кхоьчъадара уж оьрдагIойкхий шиъ кIаштIехьдоьхача гIуларехь лаьна пленуме шорца кхьаьлаш деш хиннарг къаьхкъад

КЪИЛБАСЕДЕХЬАРЧА ФОРДИЙ МОХК

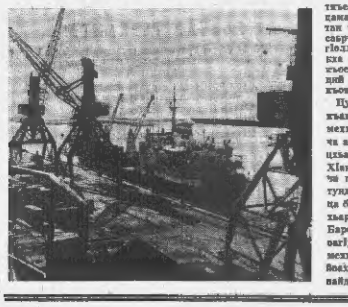

АРХАНГЕЛЬСКИ ОБЛАСТЬ. Автономни округ йолиш хьайогІачу уж шокхтІе нтт шера доккхий хуманан хІинка, иеекпен лаьттан та. Революци хьалехь сабрга Іуландиз тундре гІолла бьаьна лийна, цхьогІа тайна медицински хІинка къастал доацан хинца ненний духьал ца бов гІертар къосан лоаттабен хІинаш.

Ду эламаьта мара доакъа кхиин советски хІинка вай механарча дерригза доккхийча а кигийча а кхиначу цхьаттарга боккъонан хьинаш. Хінка ненний дезал тоеекнеш поселкаша бат, хІокъа тундре гІолла сабрний Іуландиз бьаьна лелараш царна тІехьа Іуй мара бат. Жайча, Барешеева, Кирски фордаеккх оагІув бохка ду цхьаъна мехка хьу хьекх, Іалина гІа боьх, мехцдайтен кхиалора пайдаи оахкалаин лоттан да.

Немецко чкъьарий доакъа боаханий цкий доалехьа трауларш да, хІокъа сибрг лелдарга артелаш неадехьаш пйю, вертолеташ уотаю. Цхьа хІна тІехьабоса хинийча мейка къаьсиеган ба лаьттерн шпгерг обрезованн бола свендалисташ.

СУРТА ТІА: Нарьян-Нарски порт. Оперуторш геологаштеп гІинкъломхоштеп, чкъьарий доахарашта а сабрг лелдерзата а лаьрхІа поаран тоннан шоуьлаш Архангельске шкуьг уккаьв форпа немецко. Иилъаш къа лийлаьнна хала дийкахь а бус а Іодоссеьдь воьхьаш.

С. ГУБСКЕ сурт.

ТАСС фотохроника.

Доазол дехьара

ДУНЕН ОБЩЕСТВЕННОСТА ТЕРКАМА ЮКЪМОТТИГЕ

ХИЛАНЗА ЯРГЙОАЦА ЭТАП

Роберт Шварц воиаш ца Нью-Йорк Боьккхера фирма вице-президенч хІинат тер-ра. Массени колледжа студенташа воиз ю талантхьоьр преподаватель экономически ІилиІай доктор хьоаран. Америкаиаца хІинат америкаиаиата кайпаи из США тІехь дуьхьарга болаьца автиест воаш... Из ю «Гранд-Юнк тьаьхьаверга машара тІехьарга Организацо» цьо-йоркски отделеие председатель, гетгара хьинрс дастга лоад «Американцаи» — ОСВ тІехьа» яхача кхоьруа общественна организацо балха оозьа».

— «Хьаьхьаверга машара тІехьарга Организацо» чекиина хьаллаца Іуллаих хІаиз ухх сахьаьт страте-чески наступательни герза доазув оттадеча американско-советски Договора ратификаци ярг ккоачаидарн воиш болча боагІа дуккхаза болча американцаига хетараиина тІехьежа да. — аьлар Р. Шварца АПИ корреспондентаца кхаииьа дешь. — ТІехь дуьхьарга американцаи боьккоиан тайна ба воговор машара тІабоачча новкъа балхина доакрІаиге тІа хилараех, хІиаа аьчча ио страте-чески наступательни хьаьхьаСоюзе СССР-ан США-иси шкъера конструктиваи переговорашп ййзар йдьара ина хьаллаш ІьаьІа.

Роберт Шварц тайиа ва ненски договоро ерййга адамза а дерриге а хьаьхьаоттаза термоядерни тІехьа кхераиаех муьклъаьккхараза бодача наьхьа хилаиза яргйоаца этап хиларах.

— Цуа совгІа, — жертзаловх со. — ду договора реализаши ца йиче Шаингтаи-кхайтача Штатаиге аьлча могагг а дац тІа-тІа мрлуш йоагІа мехка чуза экономически проблемаи кхьаьстеи кІезига дукха а къастее. Миллиардиг долларан дІаухкийт Пентагоно хьалха цхьаьиа а йойлаче тІехь Пуласхаина. Гуллаих шига долчча хила 25 миллион лаьиранаи ва официально оттийлча къела бовранаи дерриге пахара вахара хьалаш долаи. Йах ваиллоп бола американски къаьсеганкоп бе йолш боаиаш бе.

Дуьхьал цьа Шаингкийкитта Штаташ мара, — йойл Роберт Шварц, — боьхкина мохк бай дуиеи тІа, дарбе дайтарга йіабодв мах тІехьбаьнна лаьклуш латтата хила медицинскн страхования ІІІкола а почтальоиски системе йоаиаш. Алхха Пентагона бюджет кІезиг а йь из дент муниальна средствап вашиарча граждански Іуллаиката ДІаьхийтаро гІойле ерьиу миллиоиаши миллиоиаи болча американски къкъетамкоита тІалатта хьаз ИІаьдарг. царна мегаргІола чубаш метигаш, хІаиа, медицински ІІо Іалаиш дара...

СССР ваха воаш, — дагаеуг дунна, — са хоз хилаш советски общественноста кхиаза ваиллаш Іьаргаро а царна къаьлаиаи де а — Пиаиоцина профессиоиа деителаица, болкхоша, мекуства деятелаица. Са бо-кхоаца йиш хилар советски ваха тІом хІиатта гоама хьаларах а лаьта бокыгбоаца вашиар оттабора шоаита ле иел могар дергдоаиаи уж хиларах а тешо. Из я, соиа кхетаеи Советски Союз ОСВ-2 договор а разрядка «Хьаьгіга» тІаеразвнь кхы иел Іола советско-американски дуиеи ІІаьдьаьта мекиера соглашеи а йиззз кхоачаиче «Перспективаи Іола гергара». Лоаиша ьаьчча. Іуллаих адама ВІашаигІкхийтача Штаташка кьаьиаи Іа.

Э. БАСКАНОВ, АПИ соб. корр.

Нью-Йорк.

Толамо дегІадоагІа социалистически Югославеи Советски Союзан юкъера дІаьхьа дуьхьал аслалду Іуллаих кхоп. «Энергоинвест» кхача Сараевски объединеиие термоаппаратура заводе ССРР ваиаагІа хьалй аппаи электростаицеи аьарха ягтара хьалхара Іуй сеиаратор (сурта тІа).

В. ЛИДЖОКА сурт. ТАСС фотохроника.

ПІаиаш дьараш

СОВЕТСКИ ПЛАНИРОВАНИ: ДЕГІАОАХАРА ИТТ ЭТАП

50 шу хьалха, 1929 шера, Советий V Ерригсозаиа съездо чІоагІгІолий дуиеи пхьаяис ягтара. А хьалхара бІаргача мекка экономика дегІаьхара ихе шера пиаи. Иштта Дадолаеиаид пачча-хьалкеи маслтаб прииеча социалистически процессаца а доаладара иертгера форма йоаи тІе шоре пхьа уотта-ваш, дуица социалаиаиа хьаиаиа бІаьш маслиеиаи болча ишка цІьа пиаи дарде хуйц оза. Йіаьлочча йиъь а цІеиаиттара толаи банна пхьрІа а пиаи йоаццаи болх бе йиш яз ИСА ленинскин идеа чаьх а йоаиккаш.

ИНДУСТРИАЛИЗАЦЕ ПИТИЛЕТКА

Хьалхара пхе шера хІиаи пиаи иертгера денкар латтар, тІехьаІбсаи ягтарниЙ хиииа-ча дегІаьхара ихе шера пиаи. Иштта Дадолаеиаид пачча-хьалкеи маслтаб прииеча социалистически процессаца а доаладара иертгера форма йоаи тІе шоре пхьа уотта-ваш, дуица социалаиаиа хьаиаиа бІаьш маслиеиаи болча ишка цІьа пиаи дарде хуйц оза. Йіаьлочча йиъь а цІеиаиттара толаи банна пхьрІа а пиаи йоаццаи болх бе йиш яз ИСА ленинскин идеа чаьх а йоаиккаш.

Николай ЛЕБЕДИНСКИЙ, СССР Госплаи председателла заиестиель.

Хьалхара пхе шера хІиаи пиаи иертгера денкар латтар, тІехьаІбсаи ягтарниЙ хиииа-ча дегІаьхара ихе шера пиаи. Иштта Дадолаеиаид пачча-хьалкеи маслтаб прииеча социалистически процессаца а доаладара иертгера форма йоаи тІе шоре пхьа уотта-ваш, дуица социалаиаиа хьаиаиа бІаьш маслиеиаи болча ишка цІьа пиаи дарде хуйц оза. Йіаьлочча йиъь а цІеиаиттара толаи банна пхьрІа а пиаи йоаццаи болх бе йиш яз ИСА ленинскин идеа чаьх а йоаиккаш.

Тхьаи, тІом хьалхьаІгта шерашка хиииа-ча собствеи-ности

БЕЗАМЕ ВIАШАГIККХЕТАР

Во гастролын охьа кхамьрна хIинцад троманашца. Вайшга кастмаста ух цIи хоза эстрадни коллективаш. Театральнаконцертни залс Украинерна Жилмирски театрерна гастролаш чакхьяшнучуьа тIехьаIга вайна цIокой искусство йовзийташ ба Алтайски драматически театра артисташ. Цун гастролын аренце кхьяста теркам тIаоьзан я вай таханерга вахара хеташ, вай дешнаш хьашташ, дагардаран хьалхочкаш болх С. Алешина «Чашагера кIотара», А. Арбузова «Къыза ловзарца», В. Розова «Къортера бIаьв» тIаче пьесаех уггаре спектакляш.

Уьк деношка Грозненера мискуство езарша хьа цIахьяна а дикхаттар дир цу театра коллективо. Цо кхыба вайшга тIахьашагIа балхара цу театрера а кино а янтара творчески бухзамаш долу Москварга артисташ: Евг. Ваганова цIерагIа вайдемнисен театрера РСФСР хIокха артист В. Лановой, А. Куначца, «Москвичаш» кинострудара актриса С. Алешина. Цар йовзийтар ранволице денилах хьалдзав долче В. Б. Лавреневе «Шоазточе цIахьяIагIар» яхна дуьхьара «Космос» яхна кинотеатре артисташца хинна «ВашагIкхетар а. Цига гулбеннена нижьа чуноцьан болча къаьнахьара ладугIаран сомгIа, цу артисташа дагна пьащна кIан-официальнарча домбасьна хьажа а йина хьалор.

С. ПАРЧИЕВ.

СУРТА ТIА: РСФСР хIокхе артист В. Лановой А. П. Чехова цIерагIа библиотеке хиннера вашагIкхетаоре.

В. ЕЛЕЗАРОВА сурт.

ВЛАДИВОСТОК, Тайжа оьнаша къилбаседа — малгIбузьелларча девлъа корабленаш райдацеп Индийски океана рейсанера экспедицин рейс хIа СССР Гилмой Азиэзе Сибаркъiаргера отделенин Дальневосточна филиале форда биология Института болхдоена. Кораллоан сообщенаш муьIаIагIча организмий продуктивность, биотически отношенеш, цIахьна кулла эволюци Iома а еш. Вспусствена рифаш хIинцаш ювье гIерт уьк бовраменча пионераша форда йистерча участкаш продуктивность лаьстIар дуьхьа.

СУРТА ТIА: палеонкологе лаборатере заведующин йолчий кандидат Латыпов Юрий (юьхьера пар), инженерашна инженер Поликов Дмитрий, БокоагIойнь лаборант Чешина Татьяна аргIан экспедицне материалаш къоастеен бохьк.

Ю. МУРАВИНА сурт.

ТАСС фотохроника.

МАРША ДОАГIАЛДА, АХКА!

Назранеовски районерча школашка кIезига къаьлсаш дешархошка яхкий каминуган йолча хана салайIатара. Цар эгIалал цIокIаргIа. Уьк шера а 11 шиъ сонгIа бер да тайп-тайпара мероприятеех гучаяьлча. Дуьхьа ха йовзийна цар юнгта саюьI хьоашт хIкар Назрановски районо. Дика яIаштIелха а баьккха болх дIабоьлхбар цIкыйочна тIоIлашарча мотташ чIоагIъеча берий майдана. Тайп-тайпара лозза-ран, спортана кIинстарь культура помещенеш я кIийчьь. Массайоча майданаша бе-на балте пIанаш гучтаяьл, кийтьяьл стендаш.

Лозвара эша кIинстарь дика Iалашъяьл Йндарерча № 2 йолча, Назрановски № 3 йолча, Пихьлескойгийн-Юртарча №№ 1, 2 йолча, Тюй-Юртарча школашка. Цу школашка берашца са-кIердаяь мероприятеех чакхъяьхьа хоша бола, инициативаш кIотаячаш бо бола бен. Пихьлескойгий-Юртарча № 2 йолча кIкерча школе кийтьяьл хоза стендаш: «Фактий дуйен тIе», «Тха сурташ», «Ирча дола берал», «Тха мохк». Уьказа да тайп-тайпара ловзарашт: баллнарг, берий хоьжей, бургашш, тешш.

Йндарерча № 2 йолча юкъерча школе дуьхьа берий кIинкъаь, журнашш, газеташ да Йндарерча спортера мероприятеел худ, йолеш Iомадг, сурташ дехь. Дешархой коммунистически нравственность я йолаш хьалхе-варе дуьхьа кхьаьст масса йолча школашка. НИСС ЦК ВЛКСМ политически политинформацеех болх дIаьхо товбарех. Майданаша ца Л. И. Брежнева берашца дIаьхьа кхайкхаяь тешаш тIайола пIанаташ, берий творчески болхаш хьахьокха стендаш.

Школашкара майдан хьакъаре дIаьхьа ловзаш хиннай мероприятеех: Дуьнен хьехьашта юкъерча бере-ра, художникна В. М. Васнецова кIоллама хетавьла утремеяьнна, «Дуьне ду со-ца» яхча суртий конкурсе, «Iалжа кийла, школа — мирна доагIалда, ахка!» яха цIкъе чакхдолуш яхаре.

Назьар-Кертерча № 1 йолча да юкъерча школерча майдане дина Чаьнчьелбаьккхий-Юртарча болх. Уш пасташта конкурсни программа а йойне кIаьнкарча стенашца бер тур. Районера дуьхьагIа бола школаш совхозий а колхозий лаьтташ тIа яда. Цар цкой адман кIаминуган болу ца хаза дикка новьсостал гIо